Zencube ゼンキューブ

—タタミボックス—

ASAHI WOOD

水に強くお手入れがしやすい
ポリプロピレン素材の **畳**

畳の下は **収納スペース**

ボックス部分は **質感のある木目**

本製品を並べて使用すると
小上がりスペース に！

ZCM-3060BX-WH-GR
ホワイト × グリーン
SIZE:592x590x315mm
JAN:4582570 248854

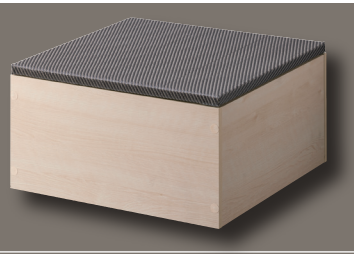

ZCM-3060BX-WH-DG
ホワイト × ダークグレー
SIZE:592x590x315mm
JAN:4582570 248861

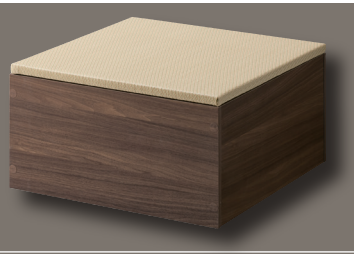

ZCM-30600BX-DB-GR
ダークブラウン × グリーン
SIZE:592x590x315mm
JAN:4582570 248878

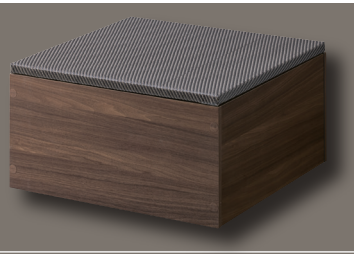

ZCM-3060BX-DB-DG
ダークブラウン × ダークグレー
SIZE:592x590x315mm
JAN:4582570 248885

TATAMI

綾模様でデザイン性のある置き畳

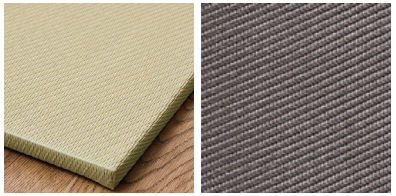

ポリプロピレン製のパイプ材をい草と同じ
要領で織り上げたデザイン性の高い畳を使用

水や汚れ・キズに強いポリプロピレン素材

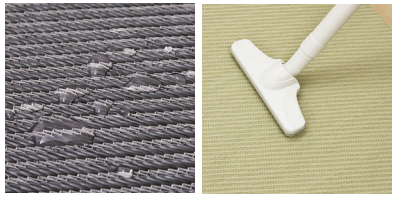

お手入れも簡単にできます！
※織り目から染み込むので長時間の放置はお避けください
※掃除機は織り目に沿ってかけてください

滑り止めシート

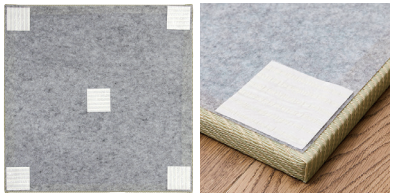

滑り止めシートが四隅と中央の合計 5 カ所に
付いているので、ずれにくいです

寸法図 (mm)

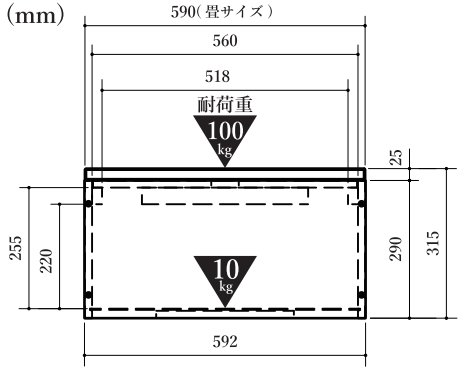

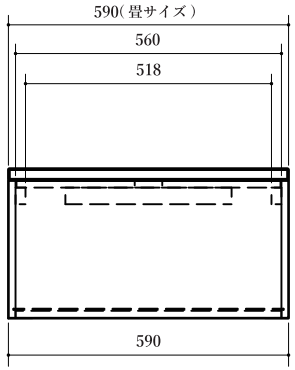

朝日木材加工株式会社　〒440-0071　愛知県豊橋市北島町字北島 87 番地　TEL. 0532(55)5345　FAX. 0532(55)5346　https://www.asahiwood.co.jp